

PURIFICADORES Y  
DISPENSADORES DE AGUA  
SIN BOTELLON  
DESCUENTO DEL 20%

CATALOGO COMERCIAL

20 DE FEBRERO DE 2019

 Optimus Team sas

## Precio de Venta de los Dispensadores

| Modelo                              | Premium  | Top Elite   |
|-------------------------------------|--|---|
|                                     |   |    |
| <b>Precio de Venta con -20%</b>     | \$ 1.343.866   | \$ 1.209.412  |
| <b>IVA del 19%</b>                  | \$ 255.334   | \$ 229.788  |
| <b>Total</b>                        | \$ 1.599.200   | \$ 1.439.200  |
| <b>Precio Regular Sin Descuento</b> | \$ 1.999.000   | \$ 1.799.000  |
| <b>Garantía</b>                     | 12 meses por defectos de fabricación.  |   |
| <b>Incluye</b>                      | <ul style="list-style-type: none"> <li>✓ Recordatorio Programado de cambio de filtros cada 6 meses.</li> <li>✓ Instalación Gratis en Bogotá.</li> <li>✓ Envío Gratis e Inmediato a las principales capitales de departamento.</li> </ul> |   |
| <b>Medios de Pago</b>               | Transferecia Electrónica:<br>Davivienda Cuenta de Ahorros<br>Optimus Team SAS<br>#4570 7012 2967   |  |





## Precio de Alquiler de Dispensadores "NUEVOS"

| Modelo                | Premium  | Top Elite  |
|-----------------------|--|------------|
| <b>Mes Anticipado</b> | \$ 126.050   | \$ 117.647 |
| <b>IVA del 19%</b>    | \$ 23.950  | \$ 22.353  |
| <b>Total</b>          | \$150.000  | \$ 140.000 |
| <b>Incluye</b>        | <ul style="list-style-type: none"> <li>✓ Arrendamiento e Instalación del Dispensador de Agua.</li> <li>✓ Cambio del filtro de Sedimentos (PP) cada 6 meses y de todos los filtros al finalizar el año.</li> <li>✓ Mantenimiento Correctivo.</li> </ul> |            |
| <b>Requisitos</b>     | <ul style="list-style-type: none"> <li>✓ Mínimo 5 Dispensadores de Agua y Contrato a 24 meses.</li> <li>✓ <i>OJO - Aplica para Empresas en Bogotá y municipios cercanos.</i></li> </ul>  |            |

## Especificaciones Técnicas del Dispensador

| Modelo   | Premium  | Top Elite   |
|--|--|---|
| <b>Filtros Incluidos</b>                           | <b>4 filtros:</b> Sedimentos (PP) + Carbón Activado (CTO) + Membrana de Ultra Filtración (UF) + Post Carbón Activado (T33)   | <b>3 filtros:</b> Sedimentos (PP) + Carbón Activado (CTO) + Membrana de Ultra Filtración (UF) |
| <b>Dimensiones</b>                                 | <b>117 alto</b> × 26 ancho × 50 profundo (cm)  | <b>55 alto</b> × 26 ancho × 50 profundo (cm)  |
| <b>Peso</b>  | 24 kilos   | 16 kilos  |
| <b>Voltaje y Frecuencia</b>                        | 120 V / 60 Hz  |   |
| <b>Consumo Refrigeración / Calefacción / Total</b> | 80 W / 500 W / 580 W   |   |
| <b>Capacidad Agua Fría</b>                         | 5 litros / hora entre 5° y 10°   |   |
| <b>Capacidad Agua Caliente</b>                     | 6 litros / hora entre 85° y 90°  |   |
| <b>Botones</b>                                     | Botones independientes de Prendido y Apagado para el agua fría y caliente.   |   |
| <b>Luces</b>                                       | Luces delanteras de Prendido, Agua Caliente y Agua Fría.   |   |
| <b>Materiales Externos</b>                         | Todas las piezas de plástico están hechas de ABS antibacteriano y la placa lateral de metal es acero laminado en frío (0,7 mm), por último, el tanque de agua viene con soldadura de acero inoxidable y tubo de cobre. |   |
| <b>Incluye en la caja</b>                          | Manguera de 5 metros de 1/4", acople o adaptador en T para conexión debajo del lavaplatos, Manual del Usuario y Fusible de 10 Amperios.  |   |
| <b>Presión del agua recomendada</b>                | Entre 40 y 60 PSI  |   |
| <b>Usos</b>  | Para espacios interiores en Industria, Comercio y Residencias.   |   |
| <b>Certificaciones</b>                             | Certificado CB para la Seguridad Eléctrica<br><b>CB</b>  | Certificado CE Conformidad Europea<br><b>CE</b>   |

## Sistema de Filtros de Alto Rendimiento

| Filtro                 | Sedimentos (PP)  | Carbón Activado (CTO)   | Ultra Filtración (UF)   | Post Carbón Activo (T33)   |
|------------------------|--|---|---|--|
| <b>Utilidad</b>        | <p>Retiene grandes cantidades de partículas suspendidas como: suciedad, arena, tierra, barro, óxido y sedimento.</p> <p>Está compuesto de una malla interna de filtración de polipropileno trenzado.</p> <p>Retiene partículas mayores a 5 micrones.</p>   | <p>Carbón Activado Granulado que remueve o reduce el cloro, malos olores, contaminantes orgánicos, plaguicidas, pesticidas, herbicidas, productos químicos y otras fuentes contaminantes que crean problemas que afectan las propiedades físicas del agua: el sabor, color y el olor.</p> | <p>Transforma el agua a potable, fresca y sana, reteniendo hasta el 99% el paso de minerales nocivos y microorganismos patógenos como bacterias y E. Coli.</p> <p>Retiene partículas mayores a 0,01 micrones.</p> | <p>Previene la proliferación de bacterias y remueve cualquier color sabor u olor indeseable, garantizando agua con sus propiedades minerales naturales.</p> <p>* Solo para el Dispensador Premium.</p> |
| <b>Capacidad</b>       | 1,000 galones (3,800 litros)   | 2,500 galones (9,400 litros)  |   |  |
| <b>Vida Útil</b>       | 6 meses  | 12 meses  |   |  |
| <b>Certificaciones</b> |     |   |   |  |
| <b>Características</b> | Filtros desechables de 11 pulgadas de reemplazo fácil mediante acoples rápidos.  |   |   |  |
| <b>Observaciones</b>   | <ul style="list-style-type: none"> <li>✓ Rango de pH recomendado: de 5 a 10.</li> <li>✓ Dureza recomendada del agua: debajo de 300 ppm.</li> </ul>   |   |   |  |

## Precio de los Filtros de Recambio

| Filtro             | Sedimentos (PP) | Carbón Activado (CTO) | Ultra Filtración (UF) | Post Carbón Activo (T33) |
|--------------------|-----------------|-----------------------|-----------------------|--------------------------|
| <b>Precio</b>      | \$ 50.420       | \$ 57.983             | \$ 113.445            | \$ 60.504                |
| <b>IVA del 19%</b> | \$ 9.580        | \$ 11.017             | \$ 21.555             | \$ 11.496                |
| <b>Total</b>       | \$ 60.000       | \$ 69.000             | \$ 135.000            | \$ 72.000                |
| <b>Envío</b>       | Gratis          |                       |                       |                          |

## Fotos de la Vida Real

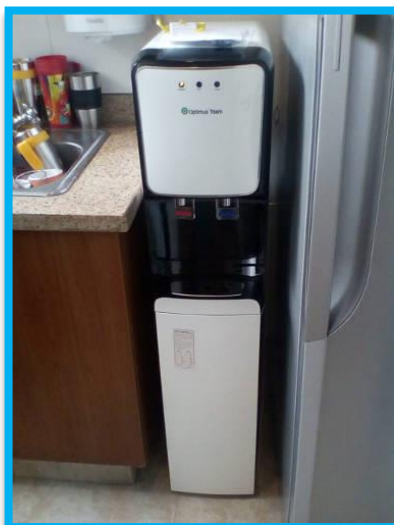

## Botellón vs Sin Botellón

### Tabla de Ahorros Anuales

| Compra de Botellones    |     |                         |              | Compra del Dispensador |              |              |              |              |
|-------------------------|-----|-------------------------|--------------|------------------------|--------------|--------------|--------------|--------------|
| Botellones de 19 Litros |     | Costo Compra Botellones |              | Costo M3 Consumidos    | Compra       | Ahorro Año 1 | Ahorro Año 2 | Ahorro Año 3 |
| Semana                  | Año | Semana                  | Año          |                        |              |              |              |              |
| 4                       | 208 | \$ 40.000               | \$ 2.080.000 | \$ 18.436              | \$ 1.427.731 | \$ 583.413   | \$ 1.789.295 | \$ 1.789.295 |
| 5                       | 260 | \$ 50.000               | \$ 2.600.000 | \$ 23.045              | \$ 1.427.731 | \$ 1.098.804 | \$ 2.304.686 | \$ 2.304.686 |
| 6                       | 312 | \$ 60.000               | \$ 3.120.000 | \$ 27.654              | \$ 1.427.731 | \$ 1.614.195 | \$ 2.820.077 | \$ 2.820.077 |
| 7                       | 364 | \$ 70.000               | \$ 3.640.000 | \$ 32.263              | \$ 1.427.731 | \$ 2.129.586 | \$ 3.335.468 | \$ 3.335.468 |

|                          |           |
|--------------------------|-----------|
| Precio Botellon Promedio | \$ 10.000 |
| Precio M3 Comercial      | \$ 4.665  |
| Semanas del año          | 52        |

Los Precios y Condiciones Vigentes pueden cambiar sin previo aviso.

[sinbotellon.com](http://sinbotellon.com)

[comercial@sinbotellon.com](mailto:comercial@sinbotellon.com)

(57) 315 4805323

Calle 182 #45 45 Bloque 4 Oficina 303

Bogota, Colombia