

## KIT MANUAL TECNOMARC

### INICIANDO A PRODUÇÃO

**01** - Verifique as informações a serem carimbadas na embalagem

**02** - Com o porta clichês e a pinça em mãos, monte o texto a ser carimbado

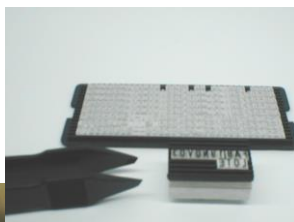

Clichês para superfícies retas



Clichês para superfícies irregulares



## DESCRIPTIVO INTERNO DO CARTUCHO



## PRIMEIRA ENTINTAÇÃO E REABASTECIMENTO DO CARTUCHO



**01** - Abra a **tampa traseira** do cartucho e adicione tinta a ser utilizada na quantidade necessária, utilizando-se do frasco de 100ml com bico direcionador. Na primeira entintação use aproximadamente 90ml.

**Obs:** Agite bem a tinta antes do abastecimento.

**02** - Não coloque tinta em excesso, para evitar que a mesma vaze do cartucho e borre a impressão.

## **REATIVAÇÃO DA TINTA NO CARTUCHO**

**01** - Caso o cartucho entintado fique aberto e sem uso, a tinta que permanece na tela pode secar, não permitindo uma boa impressão.

**02** - Para reativar a tinta, umedeça um pano com solvente SV – 01 e proceda a limpeza da tela, por meio de movimentos circulares.



## **Não coloque solvente diretamente no cartucho**

### **LIMPEZA DOS CLICHÊS**

Para uma boa impressão, é necessário que os clichês estejam sempre limpos, isentos de resíduos de tinta. A limpeza deve ser feita **sempre** após o uso do carimbo, quando o mesmo ficará desativado.

Com um pano umedecido com solvente SV – 01, faça a limpeza dos clichês e do carimbo, retirando todo resíduo de tinta.

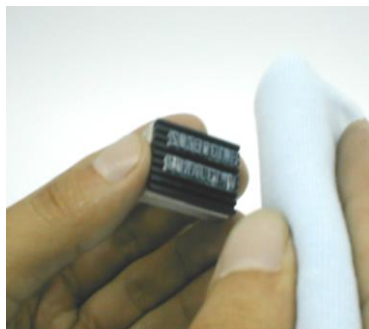

**Mantenha o carimbo e os clichês sempre limpos.**

## **MATERIAIS DE CONSUMO**

- 01 - Tinta preta de secagem rápida TP-01, com 100ml e 500ml
- 02 - Tinta azul de secagem rápida TA-01, com 100ml e 500ml
- 03 - Tinta branca de secagem rápida TB-01, com 100ml e 500ml
- 04 - Solução de Limpeza SV-01, com 100ml e 500ml
- 05 - Clichês de borracha preta nitrílica com alturas de 2 a 5mm (dia, mês, ano, nº, letras, fab, val, lote)
- 06 - Cód. 6003 – clichês em borracha branca com 3mm de altura
- 07 - Cód. 6004 – clichês em borracha branca com 4mm de altura
- 08 - Pinça de metal ou de plástico
- 10 - Refil de feltro
- 11 - Cartucho completo
- 12 - Tela com aro de alumínio
- 13 - Bolacha de feltro



Tintas e solventes

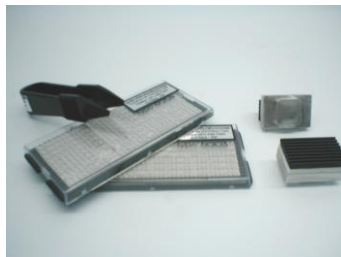

Clichês para superfícies retas



Clichês para superfícies irregulares