

a) l'organizzazione interna, con particolare riferimento all'articolazione degli uffici e all'organigramma;

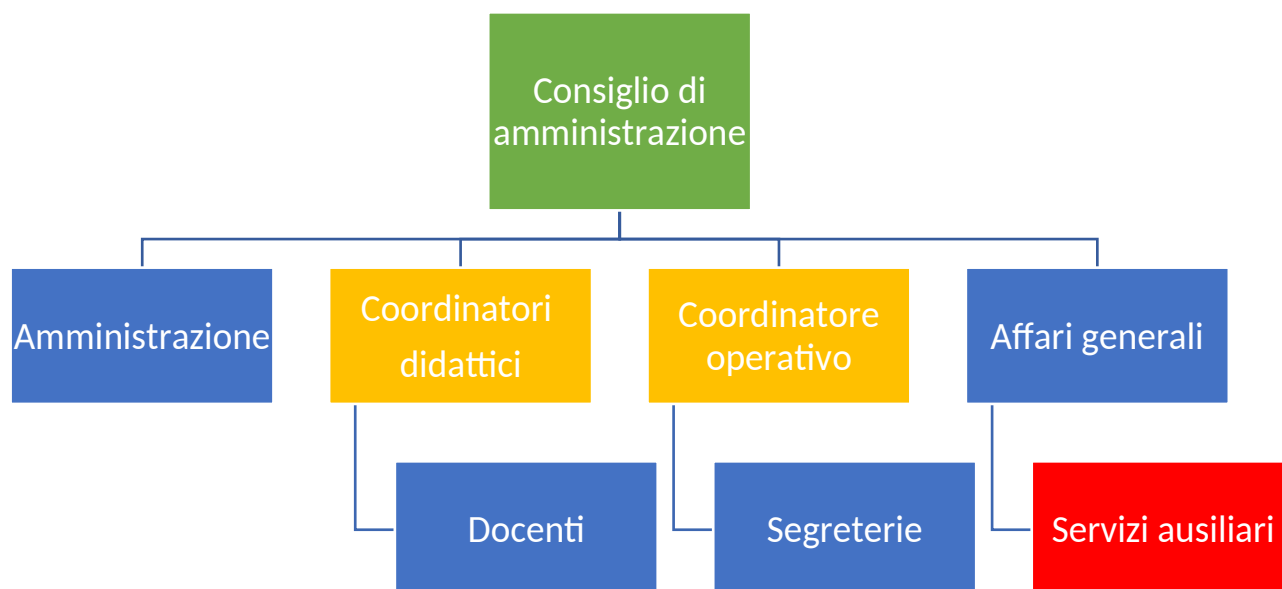

b) le informazioni relative ai titolari di incarichi di collaborazione o consulenza, compresi gli estremi dell'atto di conferimento dell'incarico, il curriculum vitae e il compenso erogato al 31 agosto 2020

Dettaglio attività	Nome e Cognome o Ragione Sociale	Qualifica	Importo
Attività professionale e direzione lavori	Michele Ricupati	Architetto	10.000
Medico Scolastico	Elisabetta Signorini	Specialista clinico	2.000
Responsabile Privacy	Gianluca Lombardi	ingegnere	500
Marketing	Alessia Ronchi	Consulente	10.000
Elaborazione Paghe	Panpayroll	Consulente	14.583
Supporto predisposizione bilancio, dichiarativi fiscali, consulenza amministrativa fiscale	STUDIO TRIBERTI E COLOMBO ASSOCIATI - Dott.	Commercialista	1.750

I curricula, essendo la norma successiva al periodo analizzato sono stati richiesti e quelli ricevuti sono disponibili [qui](#) (allegare poi pdf con curricula)

c) il conto annuale del personale e delle relative spese sostenute, con particolare riferimento ai dati relativi alla dotazione organica e al personale effettivamente in servizio e al relativo costo, nonché i tassi di assenza;

Conto Annuale del personale a.s. 2019/2020

	Costo del personale
Totale Costi del personale Cooperativa (Voce B9 Bilancio)	0

Organico a.s. 2019/2020

	T. Indet	T. Determ	Totale
Docenti	30	15	45
Di cui sostegno	5	6	11
Segreterie ed ausiliari	8		8
Totale	38	15	53

Tassi di assenza

	Descrizione	Dati
	Ore lavorabili	1.326
	Ore assenza	396
	%ale	2,98%

d) i dati relativi al personale in servizio con contratto di lavoro non a tempo indeterminato;

	Scadenza a.s. 2019/20	Sostituzione maternità	Totale
Docenti	11		11
Di cui Docenti sostegno	6		6
Segreterie ed ausiliari			
Totale	11		11

e) i documenti e gli allegati del bilancio preventivo e del conto consuntivo;

Conto consuntivo 2019-2020

Let.	N.	Voce	CE Cooperativa
		N.ro classi	15
A	1	Ricavi	1.104.716
	5	Altri ricavi	109.000
		Contributi in conto esercizio	682.663
Ricavi			1.896.379
B	6	Acquisti Materie prime, sussidiarie	(30.772)
	7	Costi per servizi	(331.969)
	8	Godimento di beni di terzi	(106.503)
	9	Costo del personale	(1.199.137)
	10	Ammortamenti	(12.340)
	14	Oneri diversi di gestione	(93.194)

Costi		(1.773.915)
C	1 6	Interessi attivi 428
	1 7	Interessi Passivi
imposte	2 0	Imposte d'esercizio (554)
Totale		122.338

I dati si riferiscono all'a.s. 2019/2020 che coincide con l'anno finanziario dal 1 settembre 2019 al 31 agosto 2020. Il bilancio e gli allegati sono scaricabili [qui](#)

Di seguito la fonte dei ricavi per tipologia.

Fonte ricavi	
Ricavi	1.104.716
Contributi	682.663
Altri ricavi	109.000
Totale complessivo	1.896.379

Conto preventivo 2020/2021

RICAVI	1.901.132
RETTE	825.855
RIMBORSO PASTI	160.773
DOPOSCUOLA	20.249
SERVIZI AGGIUNTIVI	16.987
TASSA D'ISCRIZIONE	158.966
TOTALE CONTRIBUTO FAMIGLIE	1.182.829
CONTRIBUTI STATALI (Miur)	538.730
CONTRIBUTI REGIONE	32.900
COMUNE MILANO	63.405
CONTRIB.SERV.ASSIST.ALUNNI H (MARTINENGO)	54.641
ALTRI CONTRIBUTI diocesi	4.000
TOTALE CONTRIBUTI PUBBLICI	693.677
INCASSO 5 PER MILLE	1.186
RICAVI VARI	998
DONAZIONI	15.000
RECUPERO PASTI PERSONALE	1.100
RECUPERO SPESE BANCARIE	3.000
INTERESSI E PROVENTI FINANZIARI	3.343
	24.627
COSTI DIRETTI	1.115.107
STIPENDI PERSONALE DOCENTE + contributi	958.020
di cui personale tfr	60.502
COLLABORAZIONI	31.320
COLLABORAZIONI CON P.IVA	35.817
FORMAZIONE DOCENTI (abbonamenti, corsi, seminari)	2.532
MATERIALE DIDATTICO (lavoretti, varie per recite, registri, diari, libri, tessuti ecc.)	6.840
USCITE DIDATTICHE + scuola estiva	7.358

ATTREZZATURE E LABORATORI	3.300
CANONI DI LEASING PC E STAMPANTI	1.248
SPESE PER SERVIZI EDUCATIVI	8.170
MARGINE LORDO	786.026
COSTI COMUNI	771.006
STIPENDI PERSONALE SEGRETERIA E PORTINERIA + contributi	203.557
di cui personale tfr	13.270
SEGRETERIA (cancelleria, carta, software e fotocopiatrice)	3.000
SERVIZI DI PULIZIA E MATERIALE D'IGIENE	100.372
SERVIZIO RISTORAZIONE (ristorazione, alimentar e tovagliato)	164.348
SERVIZI SANITARI	9.275
MATERIALE DI CONSUMO	5.000
UTENZE (ACQUA, GAS, AEM, TELECOM CELLULARI E INTERNET)	42.680
ELABORAZIONE PAGHE	14.652
ATTREZZATURE VARIE PC E STAMPANTI	5.430
CANONI DI LEASING PC E STAMPANTI	624
CANONI ASSISTENZA PC E STAMPANTI	3.648
RIFIUTI e SPURGH	1.600
MANUTENZIONI	18.520
MANUTENZIONI STRAORDINARIE	5.000
ASSOCIAZIONI	3.520
ASSICURAZIONI	2.198
COLLABORAZIONI	500
COLLABORAZIONI CON P.IVA	2.083
SERVIZI PRESTATI DA TERZI (Martinengo)	51.526
FORMAZIONE DOCENTI	1.000
EVENTI E MARKETING	10.300
AFFITTI	75.567
SPESE BANCARIE E ONERI FINANZIARI	12.096
SPESE LEGALI, NOTARILI E VALORI BOLLATI	8.100
ALTRI COSTI	800
AMMORTAMENTI	12.340
MARGINE OPERATIVO	15.020

f) le informazioni relative ai beni immobili e agli atti di gestione del patrimonio.

Immobile Scuola Primaria e secondaria

Informazioni	Dati	Dati
Generali	Indirizzo	Milano- Viale Corsica 82
	MQ	
	Titolo del possesso	Locazione
	Dati catastali	
	Scuole presenti	<ul style="list-style-type: none"> • Sezione Primavera • Scuola dell'infanzia • Scuola primaria
Spazi	Mensa	SI
	Palestra	SI
	Spazi esterni	Cortile, giardino

