

Category	Ebene	Top	Verfügbarkeit	SZ	Apartment m ²	Loggia m ²	Apartment Preis netto	Parkplatz Preis netto	Gesamtpreis netto
Touristische Immobilie	Ground	A1		1	48,50	4,42	167.000,00 €	10.000,00 €	177.000,00 €
Touristische Immobilie	Ground	A2	Reserved	2	75,50	6,44	281.000,00 €	10.000,00 €	291.000,00 €
Touristische Immobilie	Ground	A3		1	51,50	5,48	231.000,00 €	10.000,00 €	241.000,00 €
Touristische Immobilie	Ground	A4		1	50,50	5,09	226.000,00 €	10.000,00 €	236.000,00 €
Touristische Immobilie	Ground	A5		2	76,00	5,34	367.000,00 €	10.000,00 €	377.000,00 €
Freizeitwohnsitz	1	A6	Sold	2	75,50	6,44	354.000,00 €	35.000,00 €	389.000,00 €
Freizeitwohnsitz	1	A7		1	51,50	5,48	283.000,00 €	35.000,00 €	318.000,00 €
Freizeitwohnsitz	1	A8		1	50,50	5,09	276.000,00 €	35.000,00 €	311.000,00 €
Freizeitwohnsitz	1	A9		2	76,00	5,34	440.000,00 €	35.000,00 €	475.000,00 €
Freizeitwohnsitz	PH	A10		2	75,50	6,44	443.000,00 €	35.000,00 €	478.000,00 €
Freizeitwohnsitz	PH	A11	Reserved	1	51,50	5,48	334.000,00 €	35.000,00 €	369.000,00 €
Freizeitwohnsitz	PH	A12		1	50,50	5,09	326.000,00 €	35.000,00 €	361.000,00 €
Freizeitwohnsitz	PH	A13		2	76,00	5,34	513.000,00 €	35.000,00 €	548.000,00 €
Touristische Immobilie	1	B1		2	78,50	5,69	364.000,00 €	10.000,00 €	374.000,00 €
Touristische Immobilie	1	B2		1	42,00	4,37	201.000,00 €	35.000,00 €	236.000,00 €
Touristische Immobilie	1	B3		1	43,00	5,44	210.000,00 €	35.000,00 €	245.000,00 €
Touristische Immobilie	1	B4	Reserved	1	41,00	3,36	192.000,00 €	35.000,00 €	227.000,00 €
Freizeitwohnsitz	2	B7		1	42,00	4,37	243.000,00 €	35.000,00 €	278.000,00 €
Freizeitwohnsitz	2	B8		1	43,00	5,44	253.000,00 €	35.000,00 €	288.000,00 €
Freizeitwohnsitz	2	B9		1	41,00	3,36	232.000,00 €	35.000,00 €	267.000,00 €
Freizeitwohnsitz	2	B10		2	72,50	3,86	399.000,00 €	35.000,00 €	434.000,00 €
Freizeitwohnsitz	PH	B11		2	78,50	5,69	493.000,00 €	35.000,00 €	528.000,00 €
Freizeitwohnsitz	PH	B12		1	42,00	4,37	272.000,00 €	35.000,00 €	307.000,00 €
Freizeitwohnsitz	PH	B13		1	43,00	5,44	284.000,00 €	35.000,00 €	319.000,00 €
Freizeitwohnsitz	PH	B14		1	41,00	3,36	260.000,00 €	35.000,00 €	295.000,00 €
Freizeitwohnsitz	PH	B15	Reserved	2	72,50	3,86	447.000,00 €	35.000,00 €	482.000,00 €
Touristische Immobilie	1	C1		3	84,40	5,74	390.000,00 €	35.000,00 €	425.000,00 €
Touristische Immobilie	1	C2		1	40,50	4,57	195.000,00 €	35.000,00 €	230.000,00 €
Touristische Immobilie	1	C3		1	44,50	3,84	209.000,00 €	35.000,00 €	244.000,00 €
Touristische Immobilie	1	C4		1	44,50	3,59	208.000,00 €	35.000,00 €	243.000,00 €
Touristische Immobilie	1	C5		2	78,50	4,88	361.000,00 €	35.000,00 €	396.000,00 €
Touristische Immobilie	2	C6	Reserved	3	84,40	5,74	422.000,00 €	35.000,00 €	457.000,00 €
Touristische Immobilie	2	C7		1	40,50	4,57	211.000,00 €	35.000,00 €	246.000,00 €
Touristische Immobilie	2	C8		1	44,50	3,84	227.000,00 €	35.000,00 €	262.000,00 €
Touristische Immobilie	2	C9		1	44,50	3,59	226.000,00 €	35.000,00 €	261.000,00 €
Touristische Immobilie	2	C10		2	78,50	4,88	391.000,00 €	35.000,00 €	426.000,00 €
Freizeitwohnsitz	3	C11		3	84,40	5,74	512.000,00 €	35.000,00 €	547.000,00 €
Freizeitwohnsitz	3	C12		1	40,50	4,57	256.000,00 €	35.000,00 €	291.000,00 €
Freizeitwohnsitz	3	C13	Sold	1	44,50	3,84	275.000,00 €	35.000,00 €	310.000,00 €
Freizeitwohnsitz	3	C14		1	44,50	3,59	273.000,00 €	35.000,00 €	308.000,00 €
Freizeitwohnsitz	3	C15		2	78,50	4,88	473.000,00 €	35.000,00 €	508.000,00 €
Freizeitwohnsitz	PH	C16	Sold	3	84,40	5,74	552.000,00 €	35.000,00 €	587.000,00 €
Freizeitwohnsitz	PH	C17		1	40,50	4,57	276.000,00 €	35.000,00 €	311.000,00 €
Freizeitwohnsitz	PH	C18		1	44,50	3,84	296.000,00 €	35.000,00 €	331.000,00 €
Freizeitwohnsitz	PH	C19		1	44,50	3,59	295.000,00 €	35.000,00 €	330.000,00 €
Freizeitwohnsitz	PH	C20		2	78,50	4,88	511.000,00 €	35.000,00 €	546.000,00 €

All-Suite Residence Karwendel in Hinterriss
 Haus A: 8 Freizeitwohnsitze* & 5 Ferienimmobilien**

Freizeitwohnsitz* (without rental obligation / ohne Mietverpflichtung)

Ferienimmobilien** (apartment with a rental obligation / mit Mietverpflichtung)

Haus-A



TopA1 HAUS A

- ruhige Lage
- Sonne den ganzen Tag
- südlicher Bergblick

1 - Zimmer Appartement

Ausrichtung: Süd

Nutzfläche gesamt: ca. 48,5 m²

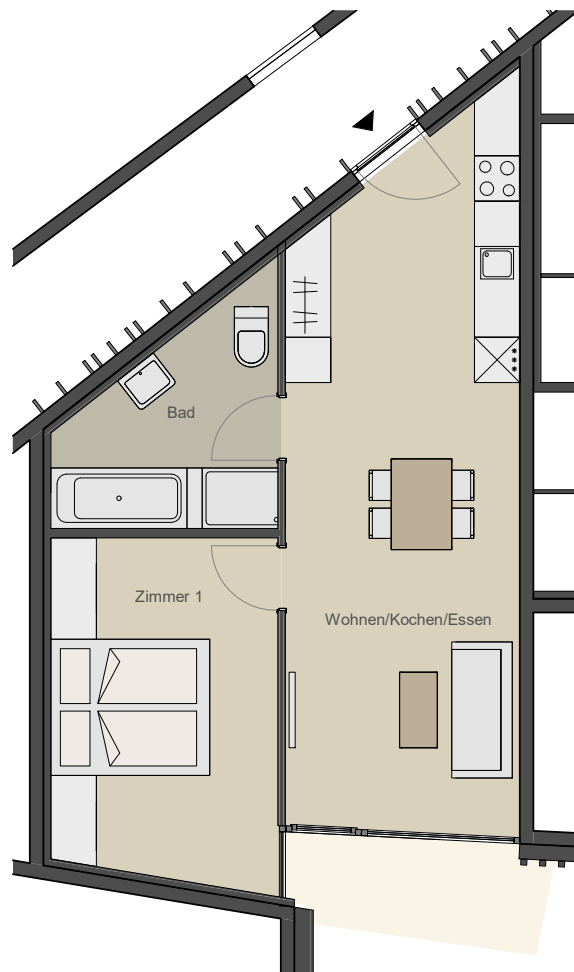
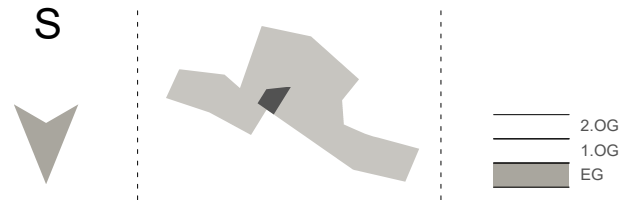

TopA2,A6,A10

HAUS A

2 - Zimmer Appartement

Ausrichtung: Süd-Ost

Nutzfläche gesamt: ca. 75,5 m²

- ruhige Lage
- Morgensonne im Schlafzimmer
- Sonne den ganzen Tag
- topA2 mit Privatgarten
- Wettergeschützte Loggia
- Blick Tal-einwärts

SO

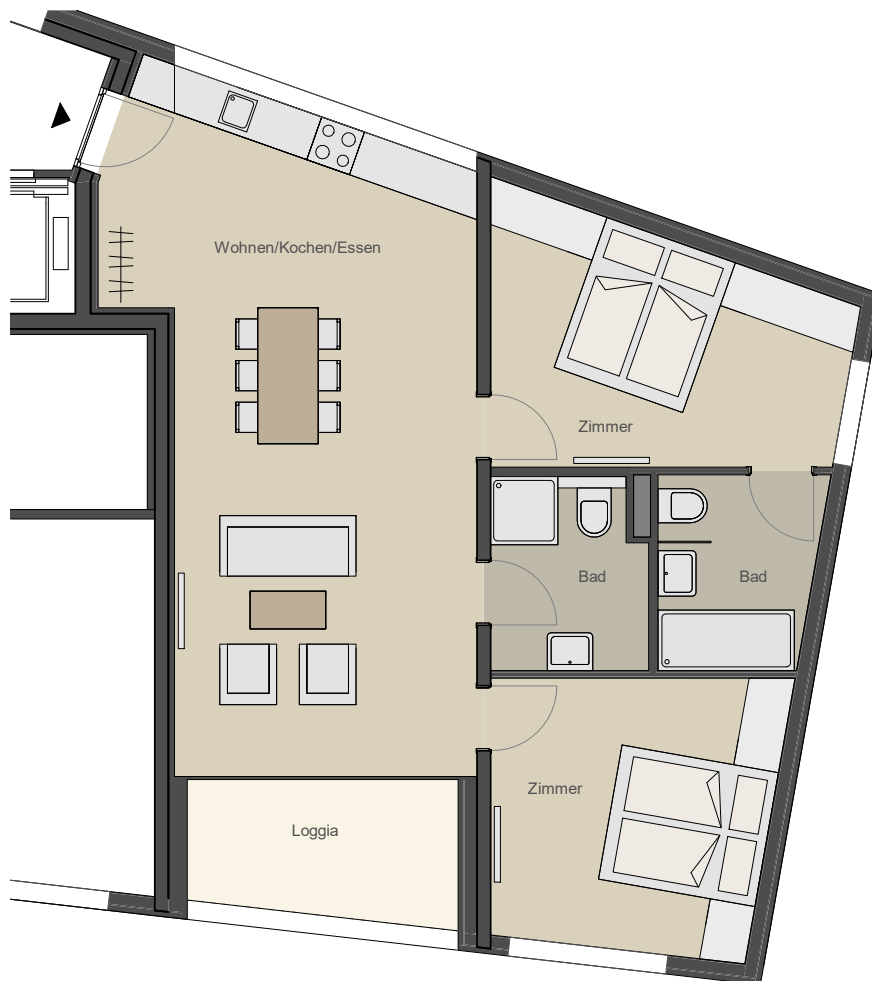
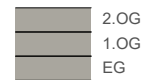
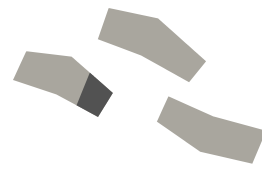

TopA3,7,11

HAUS A

1 - Zimmer Appartement

Ausrichtung: Süd

Nutzfläche gesamt: ca. 51,5 m²

- ruhige Lage
- Sonne den ganzen Tag
- topA3 mit Privatgarten
- Wettergeschützte Loggia
- südlicher Bergblick

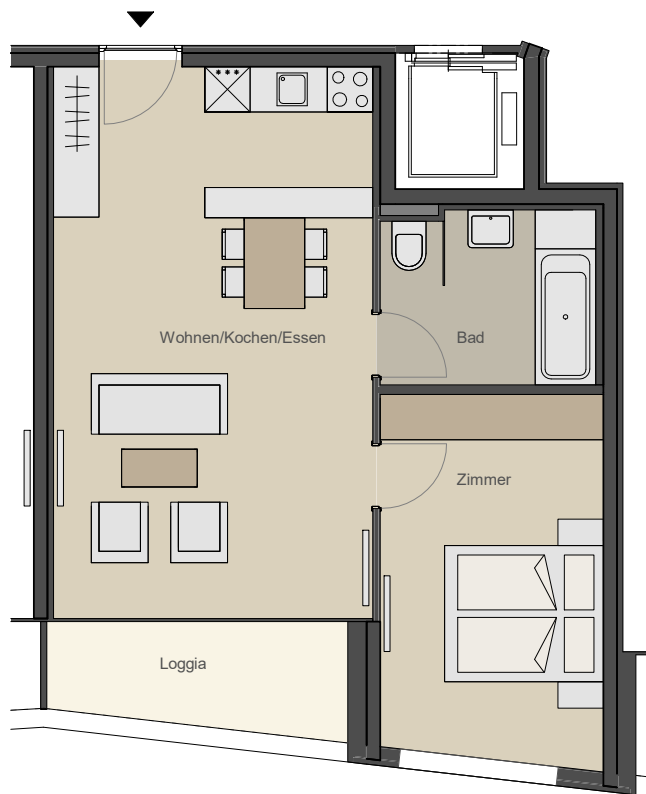
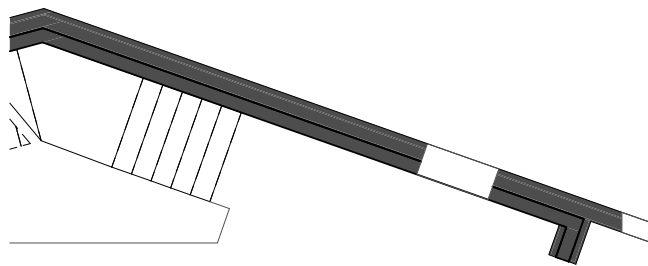
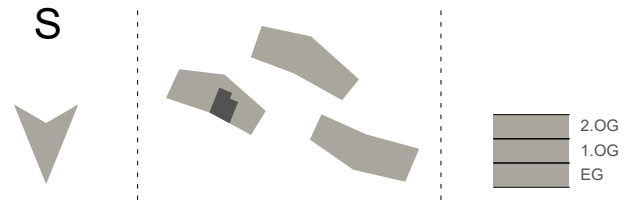

TopA4,8,12

HAUS A

1 - Zimmer Appartement

Ausrichtung: Süd

Nutzfläche gesamt: ca. 50,5 m²

- ruhige Lage
- Sonne den ganzen Tag
- Wettergeschützte Loggia
- topA4 mit Privatgarten
- Blick Tal-auswärts

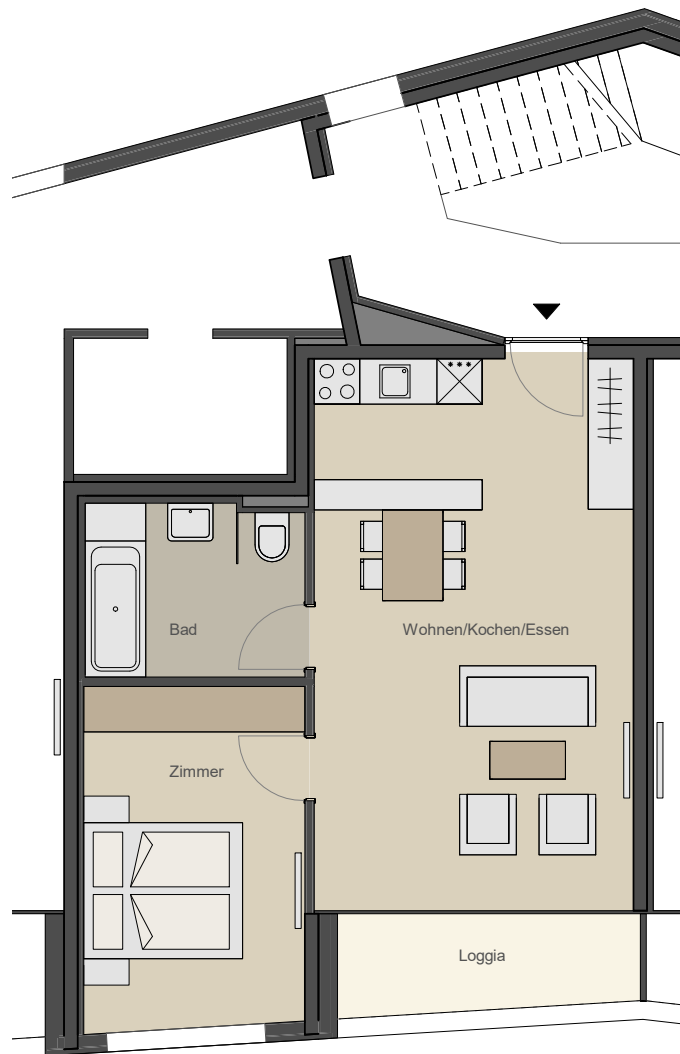
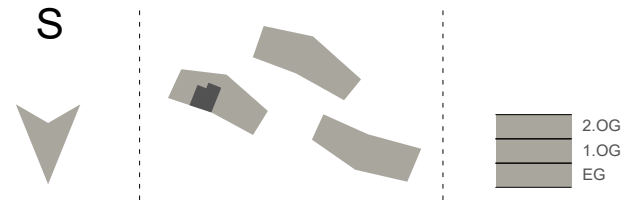

TopA5,9,13

HAUS A

2 - Zimmer Appartement

Ausrichtung: Süd-West

Nutzfläche gesamt: ca. 76,0 m²

- ruhige Lage
- Sonne den ganzen Tag
- topA5 mit Privatgarten
- Wettergeschützte Loggia
- Blick Tal-auswärts

SW

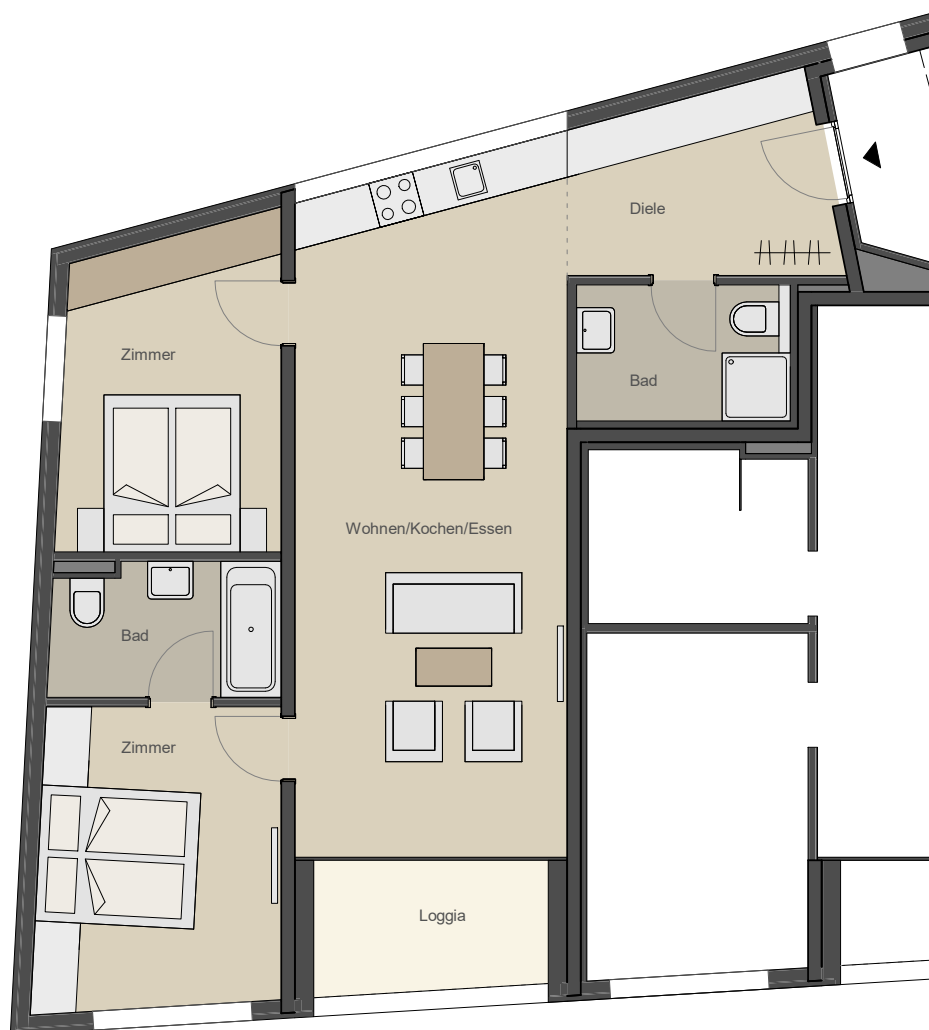
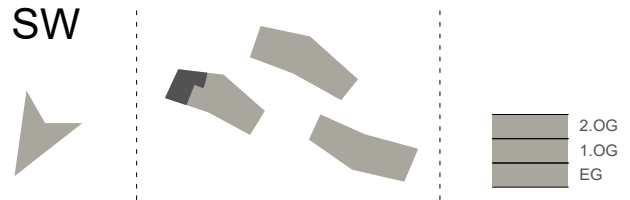

All-Suite Residence Karwendel in Hinterriss
 Haus B: 10 Freizeitwohnsitze* & 5 Ferienimmobilien**

Freizeitwohnsitz* without rental obligation / ohne Mietverpflichtung)

Ferienimmobilien** (apartment with a rental obligation / mit Mietverpflichtung)

Haus-B

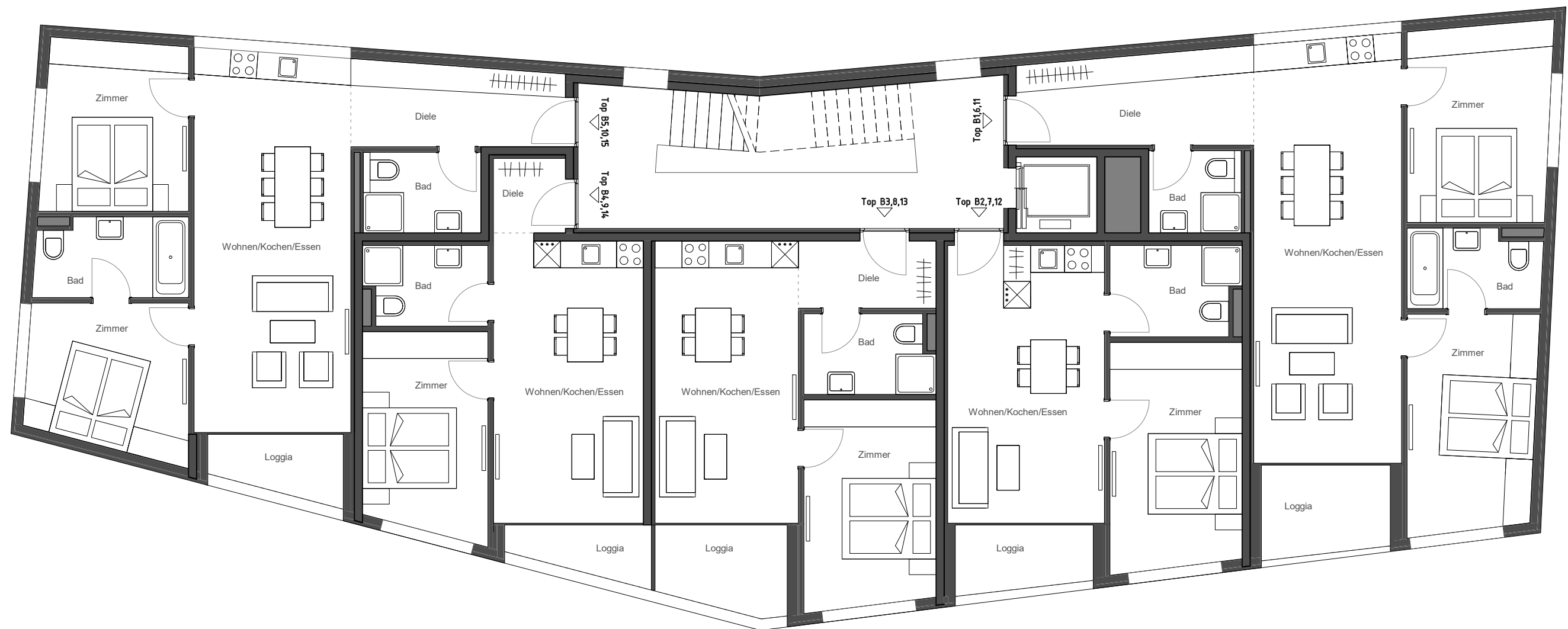

TopB1,6,11

HAUS B

2 - Zimmer Appartement

Ausrichtung: Süd-Ost

Nutzfläche gesamt: ca. 78,5 m²

- ruhige Lage
- Morgensonne im Schlafzimmer
- Sonne den ganzen Tag
- topB1 mit Privatgarten
- Wettergeschützte Loggia
- Blick Tal-einwärts

SO

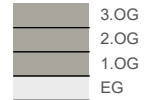
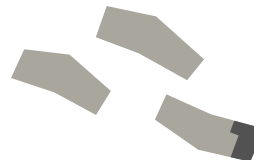

TopB2,7,12

HAUS B

1 - Zimmer Appartement

Ausrichtung: Süd

Nutzfläche gesamt: ca. 42,0 m²

- ruhige Lage
- Sonne den ganzen Tag
- topB2 mit Privatgarten
- Wettergeschützte Loggia
- südlicher Bergblick

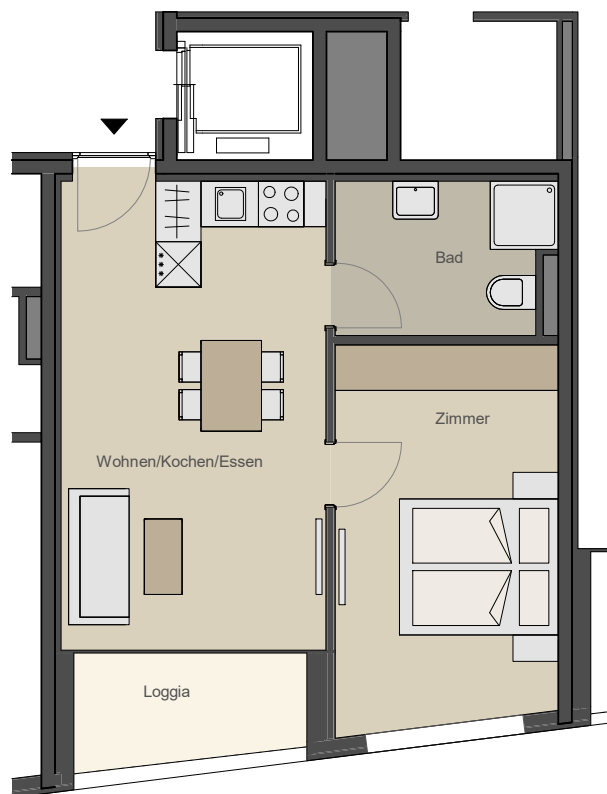
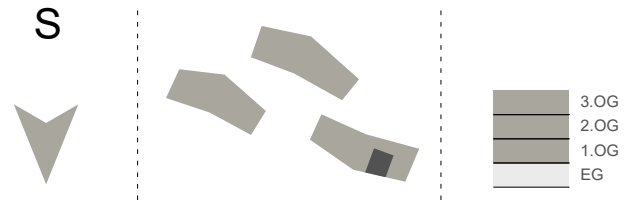

TopB3,8,13

HAUS B

1 - Zimmer Appartement

Ausrichtung: Süd

Nutzfläche gesamt: ca. 43,0 m²

- ruhige Lage
- Sonne den ganzen Tag
- Wettergeschützte Loggia
- topB3 mit Privatgarten
- südlicher Bergblick

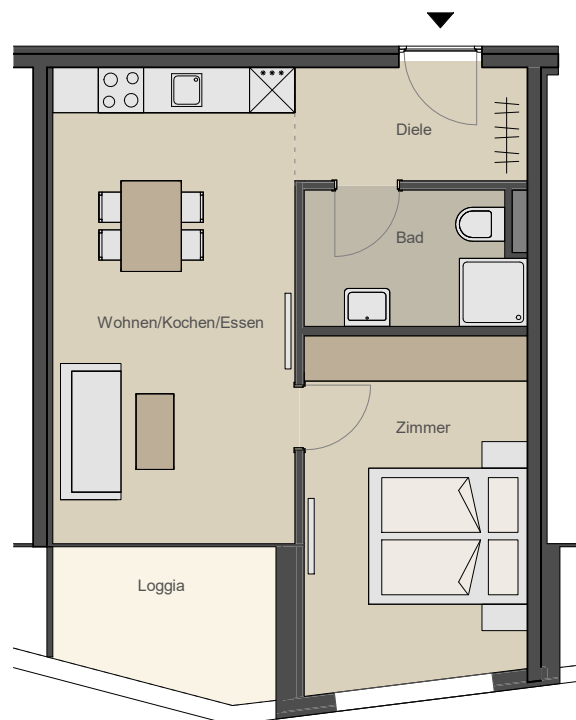
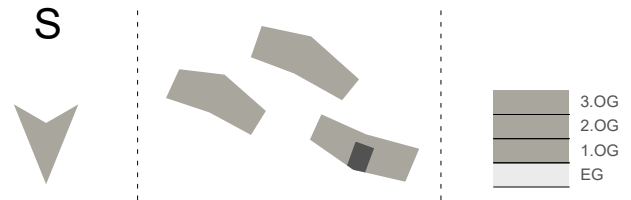

TopB4,9,14

HAUS B

1 - Zimmer Appartement

Ausrichtung: Süd

Nutzfläche gesamt: ca. 41,0 m²

- ruhige Lage
- Sonne den ganzen Tag
- Wettergeschützte Loggia
- topB4 mit Privatgarten
- südlicher Bergblick

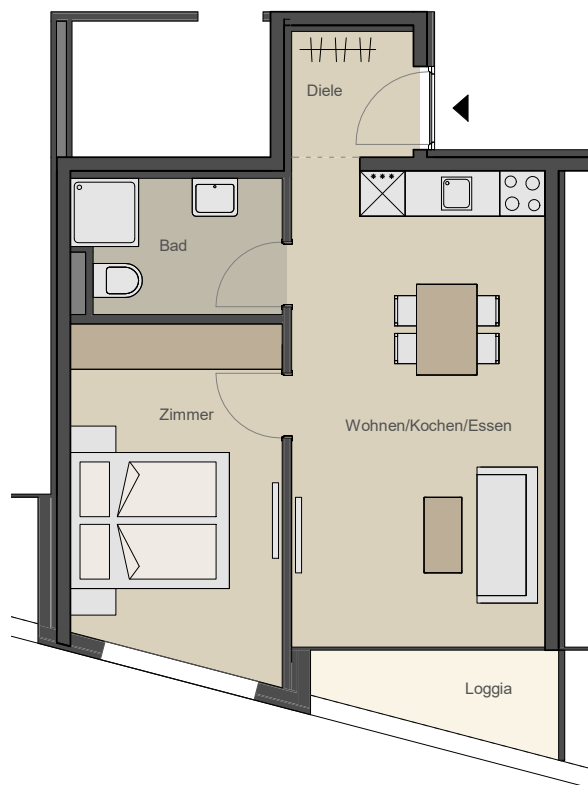
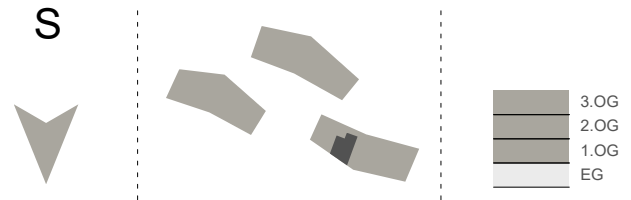

TopB5,10,15

HAUS B

2 - Zimmer Appartement

Ausrichtung: Süd-West

Nutzfläche gesamt: ca. 72,5 m²

- ruhige Lage
- Sonne den ganzen Tag
- topB5 mit Privatgarten
- Wettergeschützte Loggia
- Blick Tal-auswärts

SW

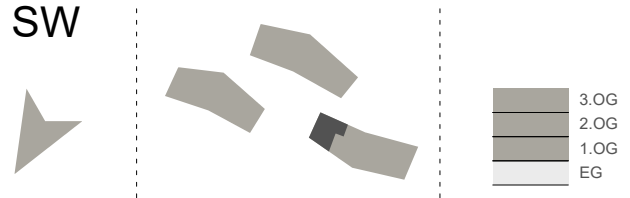

All-Suite Residence Karwendel in Hinterriss
 Haus C: 10 Freizeitwohnsitze* & 10 Ferienimmobilien**

Freizeitwohnsitz* (without rental obligation / ohne Mietverpflichtung)

Ferienimmobilien** (apartment with a rental obligation / mit Mietverpflichtung)

Haus-C

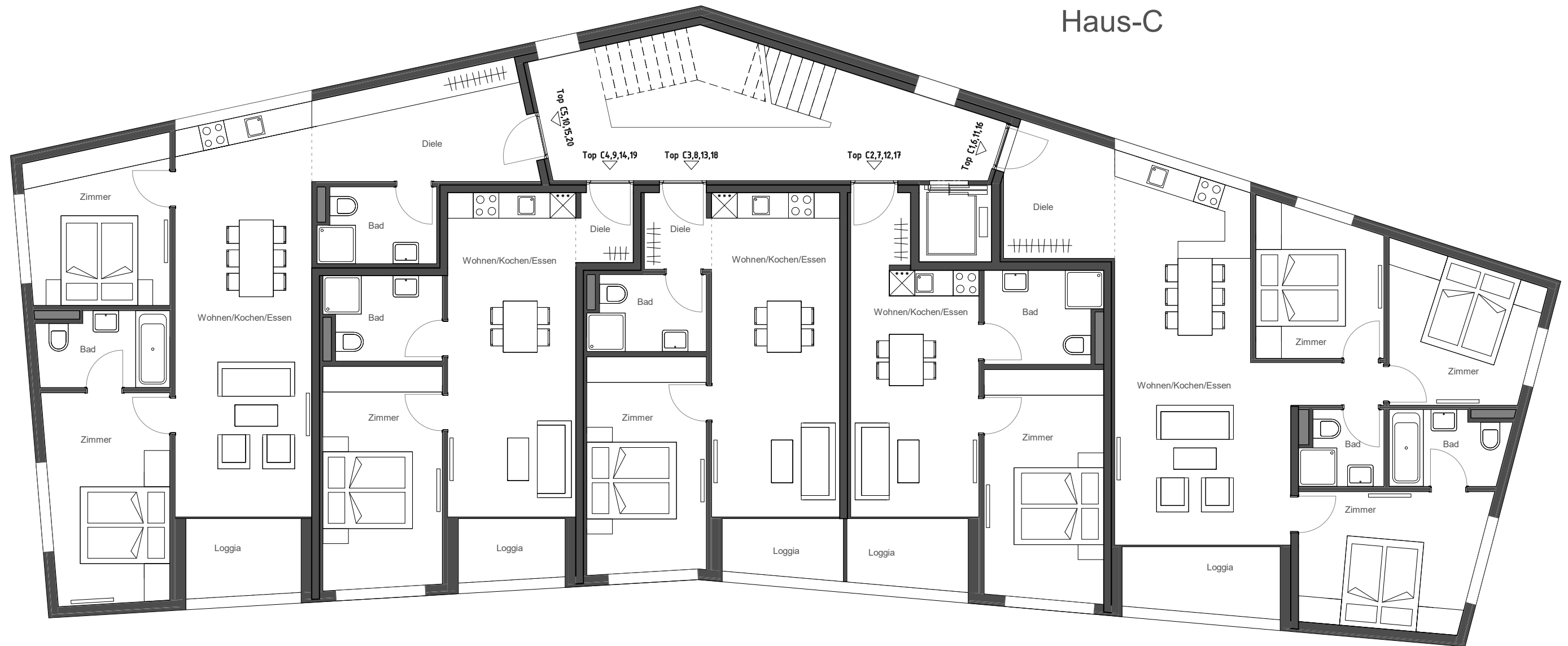

TopC1,6,11,16

HAUS C

3 - Zimmer Appartement

Ausrichtung: Süd-Ost

Nutzfläche gesamt: ca. 84,0 m²

- ruhige Lage
- Morgensonne im Schlafzimmer
- Sonne den ganzen Tag
- topC1 mit Privatgarten
- Wettergeschützte Loggia
- Blick Tal-einwärts

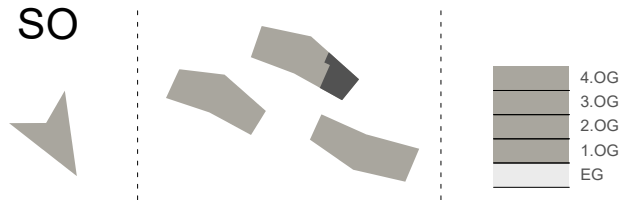

TopC2,7,12,17

HAUS C

1 - Zimmer Appartement

Ausrichtung: Süd

Nutzfläche gesamt: ca. 40,5 m²

- ruhige Lage
- Sonne den ganzen Tag
- Wettergeschützte Loggia
- topC2 mit Privatgarten
- südlicher Bergblick

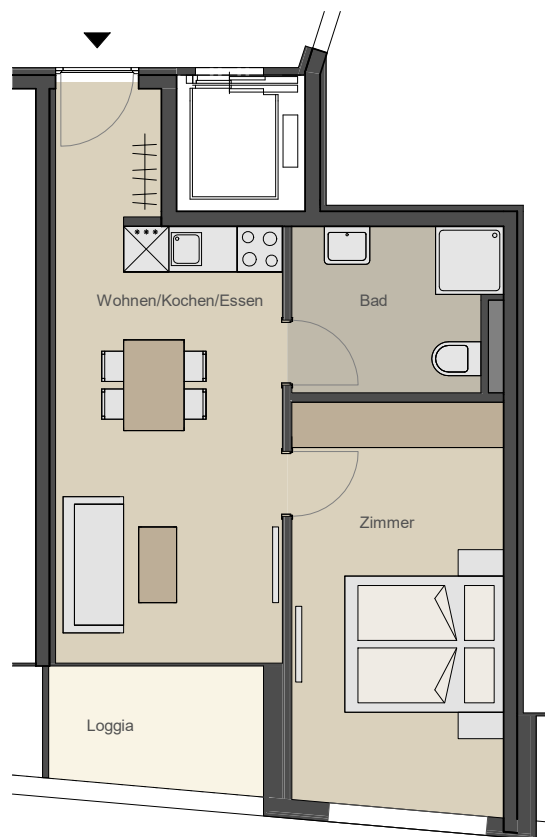
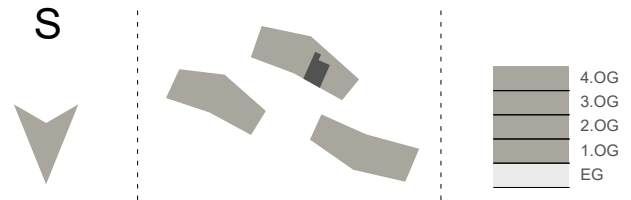

TopC3,8,13,18

HAUS C

1 - Zimmer Appartement

Ausrichtung: Süd

Nutzfläche gesamt: ca. 44,5 m²

- ruhige Lage
- Sonne den ganzen Tag
- Wettergeschützte Loggia
- topC3 mit Privatgarten
- südlicher Bergblick

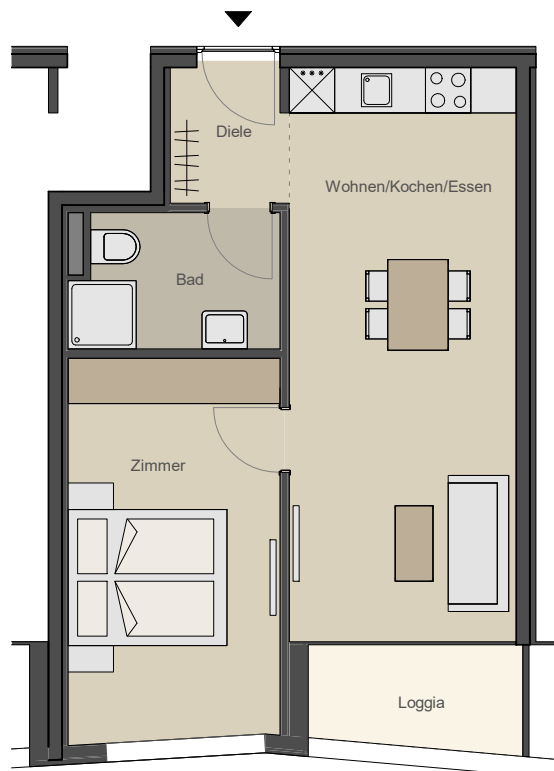
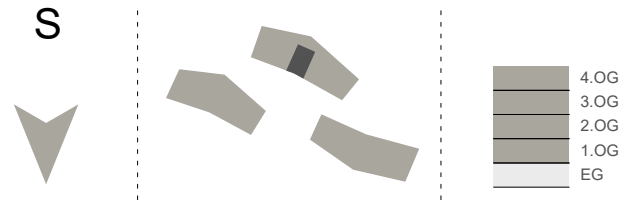

TopC4,9,14,19

HAUS C

2 - Zimmer Appartement

Ausrichtung: Süd

Nutzfläche gesamt: ca. 44,5 m²

- ruhige Lage
- Sonne den ganzen Tag
- Wettergeschützte Loggia
- topC4 mit Privatgarten
- südlicher Bergblick

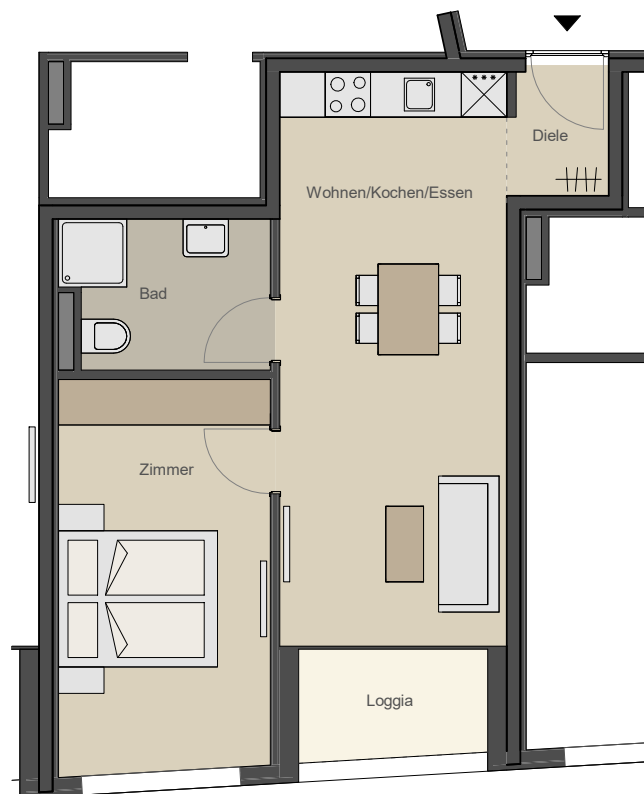
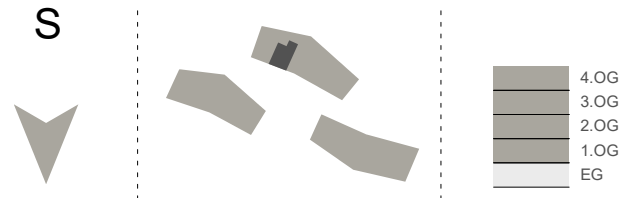

TopC5,10,15,20

HAUS C

2 - Zimmer Appartement

Ausrichtung: Süd-West

Nutzfläche gesamt: ca. 78,5 m²

- ruhige Lage
- Sonne den ganzen Tag
- topC5 mit Privatgarten
- Wettergeschützte Loggia
- Blick Tal-auswärts

SW

